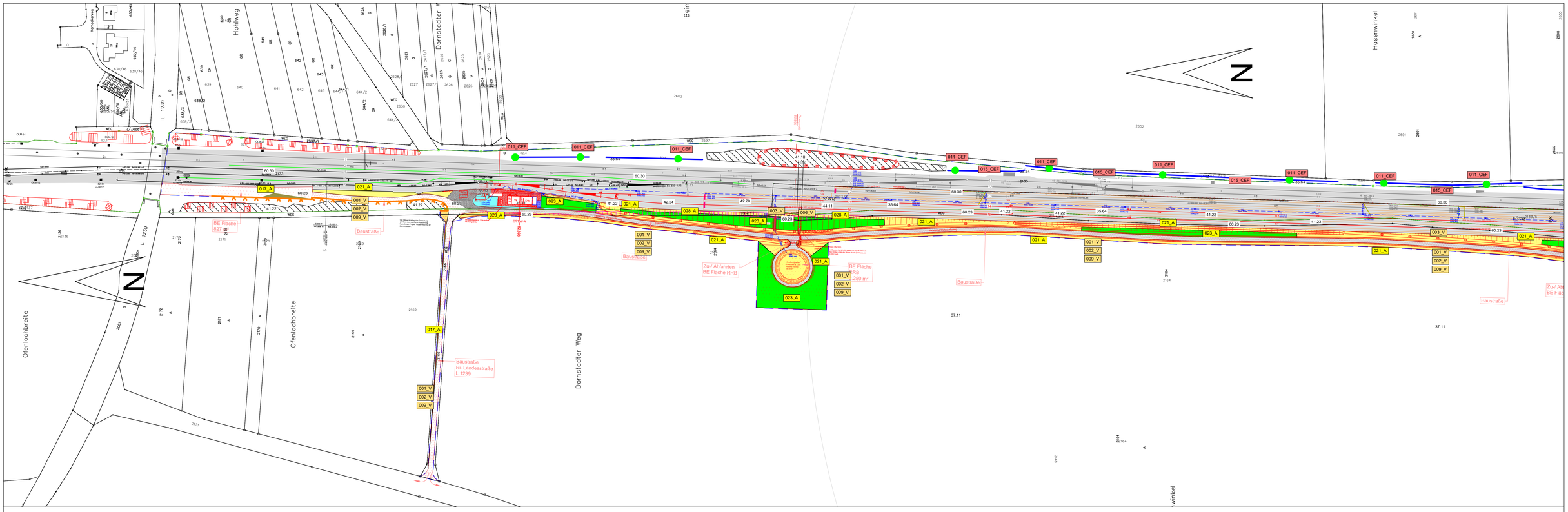

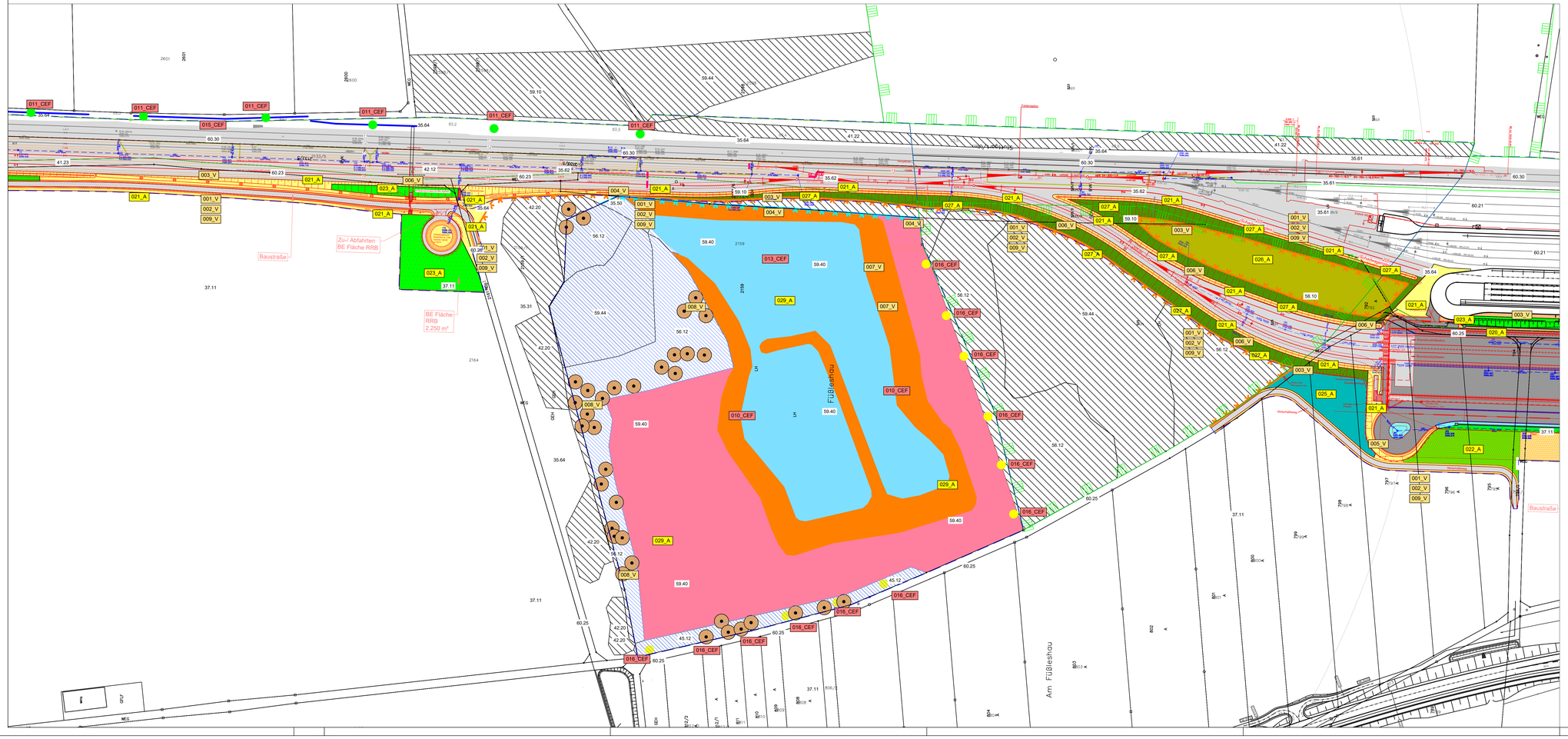

1. Änderung

15.1.6

Genehmigungsvermerk Eisenbahn - Bundesamt

Übersichtsskizze

Index	Änderungen bzw. Ergänzungen	Planungsstand
0	Ausgangsverfahren: 1. Änderung im Verfahren	09.12.2022
0	Ausgangsverfahren: Anhörungsfassung	30.04.2021

Genehmigungsplanung: Unterlage für eine Entscheidung nach § 18 AEG

Vorhabenträger:
DB Netz AG
I.NM-MA-K2
Am Hauptbahnhof 4
60111 Saarbrücken
Datum Unterschrift

Digital unterschrieben von Jesko Atanaskovic
Datum: 2023.02.03 10:03:18 +01'00'

Planverfasser:
Name: Kunz GaLaPlan
Adresse: Garten- und Landschaftsplanung Karlsruherstraße 3 79108 Freiburg
09.12.2022
Datum Unterschrift

Planzeichen Nr.:		
Projekt Nr.:		
	Datum	Name
gez.:	04.2021	S. Kunz
bearb.:	04.2021	D. Schillings
gepr.:	04.2021	S.Bitter

Höhensystem:
Koordinatensystem:
Längenmaßstab:
Blattgröße:
Maßstab: 1:1.000

Vorhaben:

Ubf Ulm Dornstadt -
Erweiterung der Umschlaganlage
Strecke 4700 Stuttgart - Ulm von km 82,145 bis km 84,648

Planart: Maßnahmenplan Blatt 1

Planinhalt:

Landschaftspflegerischer Begleitplan